

わくわくボランティア

第53号

発行/海津市社会福祉協議会内市民活動ボランティアセンター
TEL. 0584-55-2300 FAX. 0584-55-1990

ボランティア登録状況 (7月1日現在)

団体数 78団体(2,400人) 個人 47人 合計 2,447人

長良川ふれあいマラソン大会ボランティア募集!

今年で第14回目となる長良川ふれあいマラソン大会が下記の日程で開催されます。この大会は毎年、ハンディのある人もない人も合わせて約500人が参加し、ふれあいを深めています。本大会では、今年も多くのボランティアを募集します。皆様のご協力をお願いします。

募集内容

【日時】大会前日 10月3日(土) 8:30~11:30
大会当日 10月4日(日) 8:30~14:30

【内容】大会前日 コース清掃
大会当日 コース安全監視及び選手の応援

【場所】木曾三川公園特設会場(長良川サービスセンター河川敷)

【定員】前日・当日ともに100名

※当日参加いただける方は、事前にボランティア説明会(9月下旬開催)を予定していますので、出席をお願いします。

【問い合わせ・申込み】

市民活動ボランティアセンター ☎55-2300 担当:水谷



第4回 わくわくボラDAY開催のお知らせ

【日時】8月9日(日) 9:00~18:00

【会場】海津総合福祉会館ひまわり 1階・ロビー

【内容】ボランティア活動紹介(パネル展示)
実演・体験コーナー

たくさん来てね!!

| | |
|------------|---------------|
| レクリエーション体験 | 9:00~ |
| 布草履作り体験 | 9:00~ |
| マッサージコーナー | 9:00~ |
| 非常食試食 | 10:00~ |
| 手話体験 | 10:00~ 14:30~ |
| エプロンシアター | 10:30~ 14:00~ |
| ハンドベル演奏 | 11:00~ 13:30~ |
| ベトナム料理試食 | 12:00~ |
| ノート作り体験 | 12:00~ |
| 健康体操 | 15:00~ |

喫茶コーナー
もあるよ



布草履作り体験



▲ 交流サロンの様子

※写真は昨年の様子です。

空きブースもご活用ください!

～こん平田市ルネッサンス～

ポピーフリマ主催の『こん平田市ルネッサンス』は、フリーマーケットを通して家庭用の不要品をリユース（再利用）するとともに、市民によるまちづくりを推進しています。こん平田市ルネッサンスでは、まちづくり活動の一環として、市民活動ボランティアの皆様ブースを開放していますので、出店を希望される方は積極的にご活用ください。

開催予定日 **8月9日(日)**
9月6日(日) ※雨天決行

時 間 **10:00～14:00**

場 所 平田公園内グリーンドーム

出店料 無料 市民活動ボランティア（コミュニティブース）に限る
※机とイスは用意します。

問い合わせ ポピーフリマ代表 ☎080-6950-9181（渡辺）

ホームページ <http://www3.ocn.ne.jp/~wpopyi/>



◀こん平田市ルネッサンス
開催の様子

あなたのまごころ届けませんか!

配食ボランティア募集

食事サービスを利用する高齢者のお宅までお弁当を届けていただける方を募集します。
高齢者とのふれあいを大切にす温かい心をお待ちしています。

【活動日】 毎月2回
※8月と9月の活動日は次のとおりです。
8月20日(木)・9月4日(金)・9月18日(金)

【配達場所】 海津町吉里地区

【時 間】 11時30分から12時30分頃まで

【問い合わせ】 市民活動ボランティアセンター ☎55-2300 担当：水谷

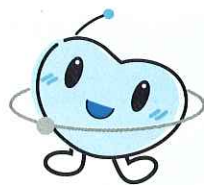

育てふくしの心

～福祉協力校事業～

今年で4号目となる、福祉教育のあゆみ『ふれあい』が完成しました。内容は、平成20年度に福祉協力校が地域の特性を活かし、取り組まれた活動を掲載しています。それぞれの福祉会館に置いてありますので、ぜひご覧ください。

また『ふれあい』は、12月開催予定の、第5回海津市社会福祉大会で来場された皆様にお配りする予定ですので、お楽しみに!



心!

すませば...

はばたき夏祭りに参加したときのこと、あるボランティアさんと話をしていると、10年続けてボランティアで参加されていることが分かりました。その方は「毎年この祭りに協力するのが楽しみ」とおっしゃいました。はばたきの利用者や家族だけでなく、ボランティアの方たちも楽しみにしているんだなあと感じた一日でした。

インフォメーション

海津市社会福祉協議会内市民活動ボランティアセンター
TEL 55-2300 FAX 55-1990 E-mail: info@kaizu-wel.jp